



ADMINISTRACIÓN NACIONAL
DE EDUCACIÓN PÚBLICA

AREA DE PROYECTOS
DIRECCIÓN SECTORIAL DE
INFRAESTRUCTURA
CONSEJO DIRECTIVO CENTRAL

OBRA: LICEO EN PINTADITO

LOCALIDAD: ARTIGAS

FECHA

MARZO 2016

ANEXO

C

HOJA

10

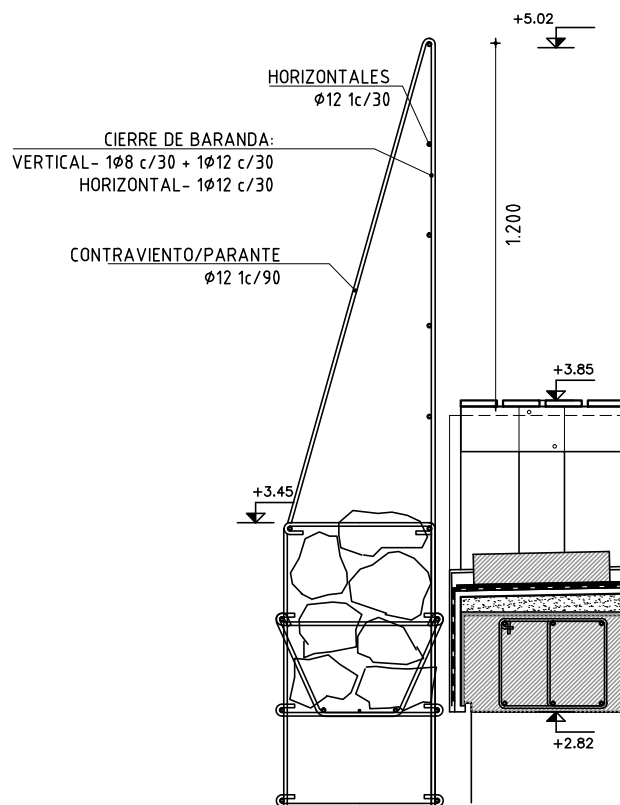

CORTE ESC.1.25

CONTRAVIENTO PARANTE:
se dobla uno cada 90cm.

CIERRE DE BARANDA(malla posterior):
conforma jaula para gaviones y continúa
hasta alcanzar altura baranda (5.02m, nptp)

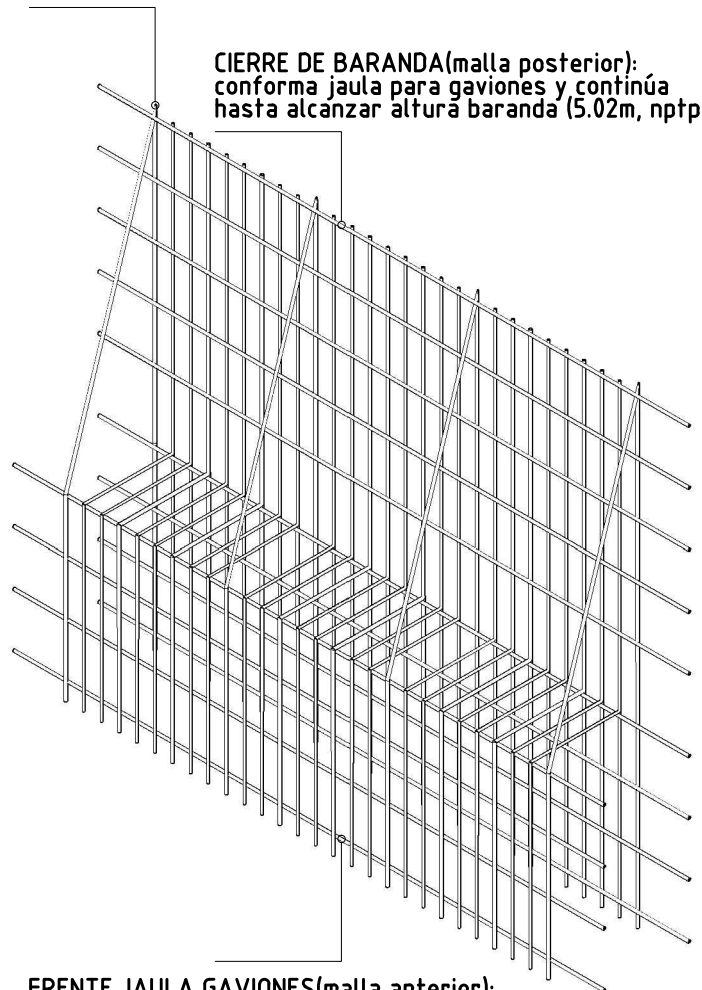

FRENTE JAULA GAVIONES(malla anterior):
conforma jaula para gaviones y se dobla
a los 3.45m, de nptp, para concurrir a
soldarse con CIERRE DE BARANDA

PERSPECTIVA

SECCIÓN BARANDA TERRAZA

ESCALA 1:25

TIPO	H09	CANTIDAD	56 m	IZQ. DER.	UBICACION	TERRAZA
------	-----	----------	------	--------------	-----------	---------